

Temps fort
Jeu du seder
Cartes
à photocopier

4 temps :

Pages 02 à 08 – Cartes Textes Premier Testament
Pages 09 à 15 – Cartes images Premier Testament
Pages 16 à 19 – Cartes Ingrédients Jeu du seder
Pages 20 à 26 – Cartes Messe Rapprochements avec l'Eucharistie

Plateau du seder - à poser au centre de la table

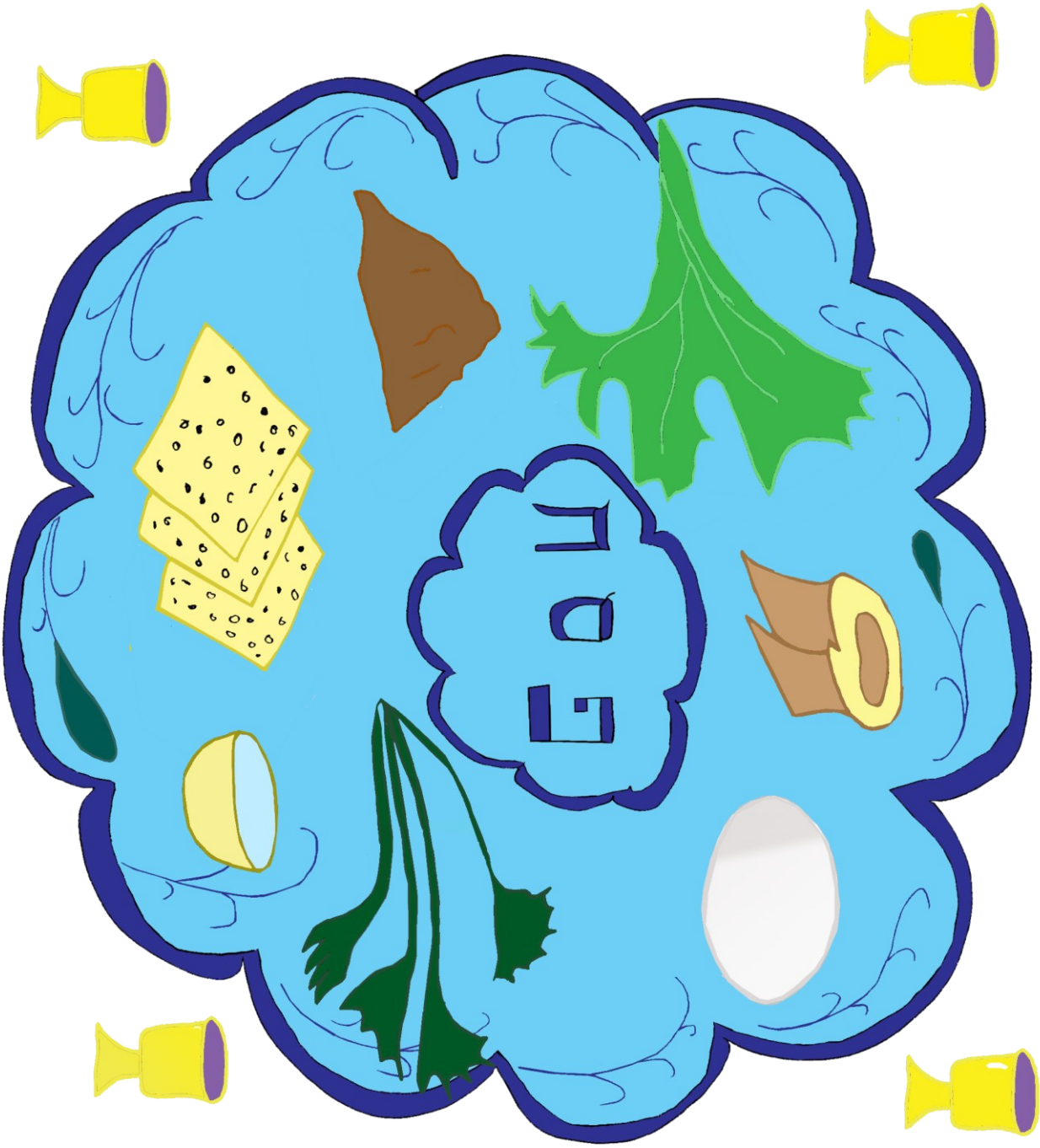

Exode 12

Moïse réunit le peuple et lui dit :
« Chaque famille va prendre un bel agneau sans tâches,
puis, à la nuit tombée, vous le tuerez
et vous garderez son sang,
vous ne le mangerez pas car le sang,
c'est la vie, c'est la vie de Dieu.
Vous mettrez le sang sur les portes,
le destructeur passera et vos enfants seront sauvés...
Vous mangerez le pain sans levain
et vous vous souviendrez du sang de l'agneau. »

Exode 16

Dans le désert, le peuple a faim et crie vers le Seigneur.
Dieu dit à Moïse :
« Je vais faire pleuvoir, du haut du ciel, du pain. »
Quand ils virent cela, les fils d'Israël se dirent l'un à l'autre :
« Mann hou ? »
(ce qui veut dire : Qu'est-ce que c'est ?),
car ils ne savaient pas ce que c'était.
Moïse leur dit :
« C'est le pain que le Seigneur vous donne à manger. »

Exode 24

Moïse offre un sacrifice de paix au Seigneur.
Il prend une part du sang du taureau
et la verse sur l'autel.
C'est la part de Dieu !

Il prend une autre part du sang de la vie
et asperge le peuple en disant :
« C'est le sang de l'alliance
que Dieu conclut avec nous. »

Deutéronome 16

Dieu dit :
« C'est au lieu choisi par le Seigneur ton Dieu
pour y faire demeurer son nom
que tu sacrifieras la Pâque,
le soir, au coucher du soleil,
au moment précis où tu sortis d'Égypte. »

Les juifs revivent chaque année la pâque :
ils se souviennent et célèbrent
Dieu qui libère.

Isaïe 53

Le prophète Isaïe parle d'un homme, un serviteur.
Du sang coule de ses blessures.
Personne ne l'aide.
Il est comme un agneau conduit à l'abattoir.
Il ne dit rien, ne se défend pas.
Le serviteur meurt et donne sa vie, sans rien dire.
Mais Dieu l'accueille et dit :
« Mon serviteur est juste et il répandra la justice sur la terre.
Il prendra la défense de tous ceux qui sont dans le péché. »

Jérémie 31

Le prophète Jérémie parle au nom de Dieu:
« Je trouve que mon peuple m'oublie,
mon peuple que j'aime de toute éternité et pour toujours !
Je crois que la Loi que je lui ai donnée est un peu loin de lui,
sur un livre.
Alors j'ai décidé de mettre ma loi,
ma Parole au milieu de mon peuple.
Je vais écrire ma loi sur leur cœur ! »



Enveloppe 1 - Cartes images AT



Enveloppe 1 - Cartes images AT



Enveloppe 1 - Cartes images AT



Enveloppe 1 - Cartes images AT



Enveloppe 1 - Cartes images AT





2ème temps - Le seder

Présenter le repas du seder :
Les juifs célèbrent chaque année la pâque.
Ils partagent un repas.
Ils se rappellent tous les textes que nous venons de découvrir.
Ils se rappellent que le Seigneur les a fait sortir d'Egypte
et les a libérés.
Ils le vivent comme une libération aujourd'hui.
Ils vivent un repas avec des ingrédients et des rites bien précis.

Enveloppe 3 - Cartes bleues - Noms des ingrédients du seder

à placer auprès des dessins sur le plateau

Mé-mélah
Vase d'eau salée

Harosset
Mélange pilé
de pommes, de noix,
de vin et de cannelle

Quatre coupes de vin
ou de jus de raisin

Zaroah
Os avec de la viande,
cuit et bruni.

Beitsa
un œuf

Trois matsots
trois pains sans levain

Karpas
Les herbes vertes

Maror
Les herbes amères

Enveloppe 3 - Cartes orange – Symboles de chaque ingrédient

A placer auprès de chaque ingrédient

Il symbolise les larmes versées par les Fils d'Israël en Egypte.

En souvenir du mortier utilisé par les esclaves hébreux pour construire les villes de Pharaon. On se rappelle ainsi l'esclavage.

Bues à des moments spécifiques de la soirée. Elles sont bénies : elles sont des dons de Dieu.

En souvenir du sacrifice de l'agneau pascal fait au temple.

Il est symbole de la naissance d'un peuple et du cycle de la vie.

.

Symbolisent les pains que les hébreux n'ont pas eu le temps de faire lever avant leur sortie d'Egypte.

.

Elles représentent les productions du pays de Canaan, la terre de la promesse vers laquelle les hébreux se dirigeaient.

Elles rappellent l'amertume de l'esclavage.

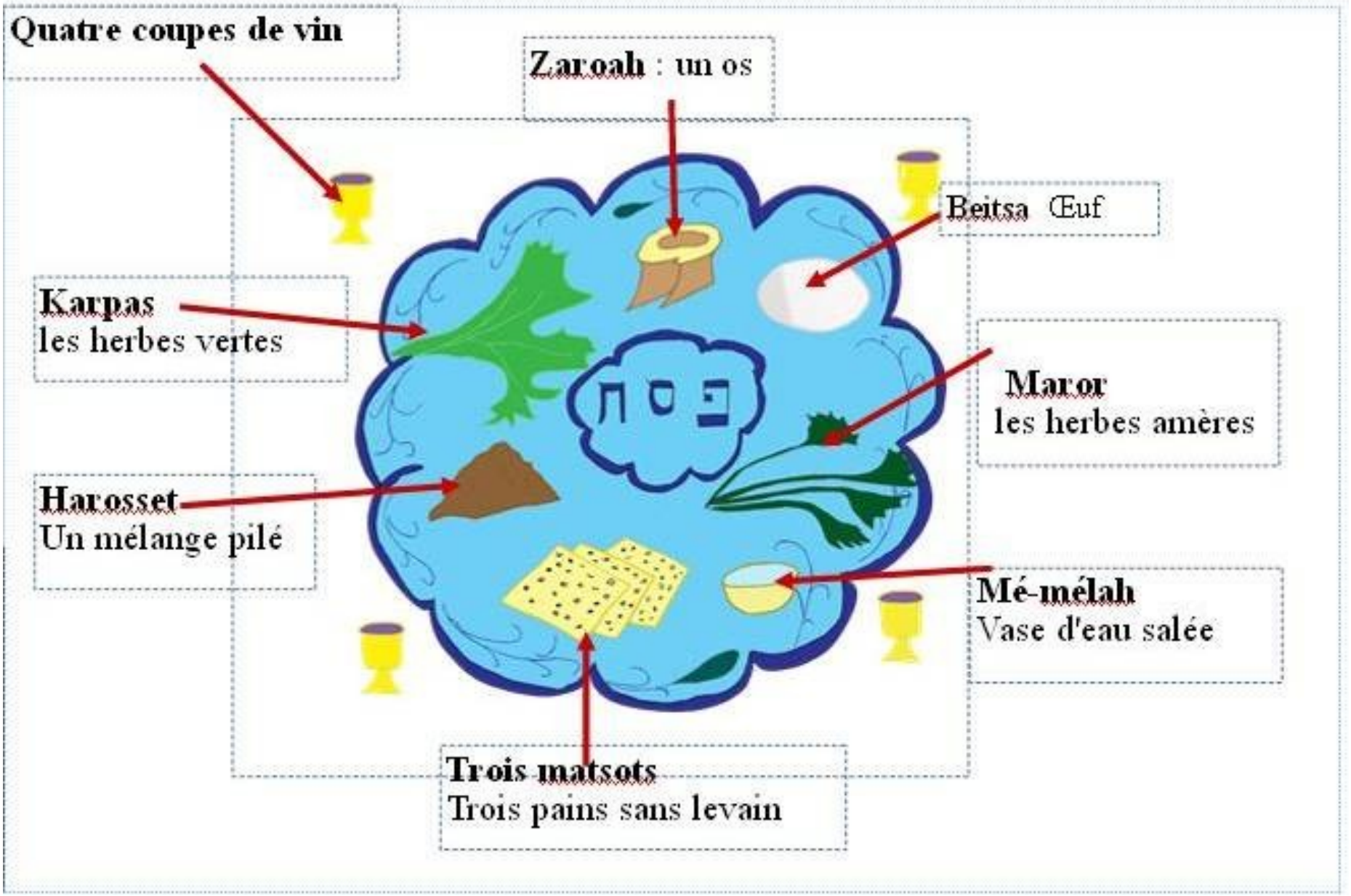
Quatre coupes de vin
Zaroah : un os
Beitsa Œuf
Karpas
les herbes vertes
Maror
les herbes amères
Harosset
Un mélange pilé
Mé-mélah
Vase d'eau salée
Trois matsots
Trois pains sans levain

Cartes messe

Les Chrétiens, au cours des siècles ont mis en place
une liturgie eucharistique.
Nous allons rechercher les différences et ressemblances
entre les récits bibliques et la messe.

A la messe,
le prêtre élève la coupe de vin
et redit la phrase de Jésus :

« Ceci est mon sang,
le sang de l'alliance nouvelle et éternelle,
versé pour vous.
Buvez-en tous ! »

A la messe,

les Chrétiens disent cette prière :
Agneau de Dieu
qui enlèves le péché du monde ,
prends pitié de nous !
donne-nous la paix !

Le prêtre dit en élevant l'hostie :
« Voici l'agneau de Dieu
qui enlève le péché du monde ! »

A la messe,

les Chrétiens célèbrent le Seigneur
qui inscrit sa Loi d'amour dans leurs cœurs.

Ils écoutent
les récits du Premier Testament
comme une Parole de Dieu pour aujourd'hui.

Ils reçoivent le Seigneur
en mangeant l'hostie, Corps du Christ.

A la messe,
les Chrétiens mangent l'hostie,
du pain sans levain
et croient que c'est le pain de Vie,
Jésus ressuscité !

A la messe,

les Chrétiens revivent le repas de Jésus.
Ils partagent le pain, l'hostie consacrée
et boivent le vin .
Ils croient que c'est
le corps et le sang du Christ
qui sauvent.

A la messe,
les Chrétiens revivent Pâques.
Ils célèbrent Jésus
qui a donné sa vie
et est ressuscité.

En communiant
au corps et au sang du Christ,
ils reçoivent le Seigneur
qui a choisi d'habiter en eux.

.

Réalisation
Catéchèse Par la Parole
Au cœur du mystère de la messe
Illustrations Chantal Lorge